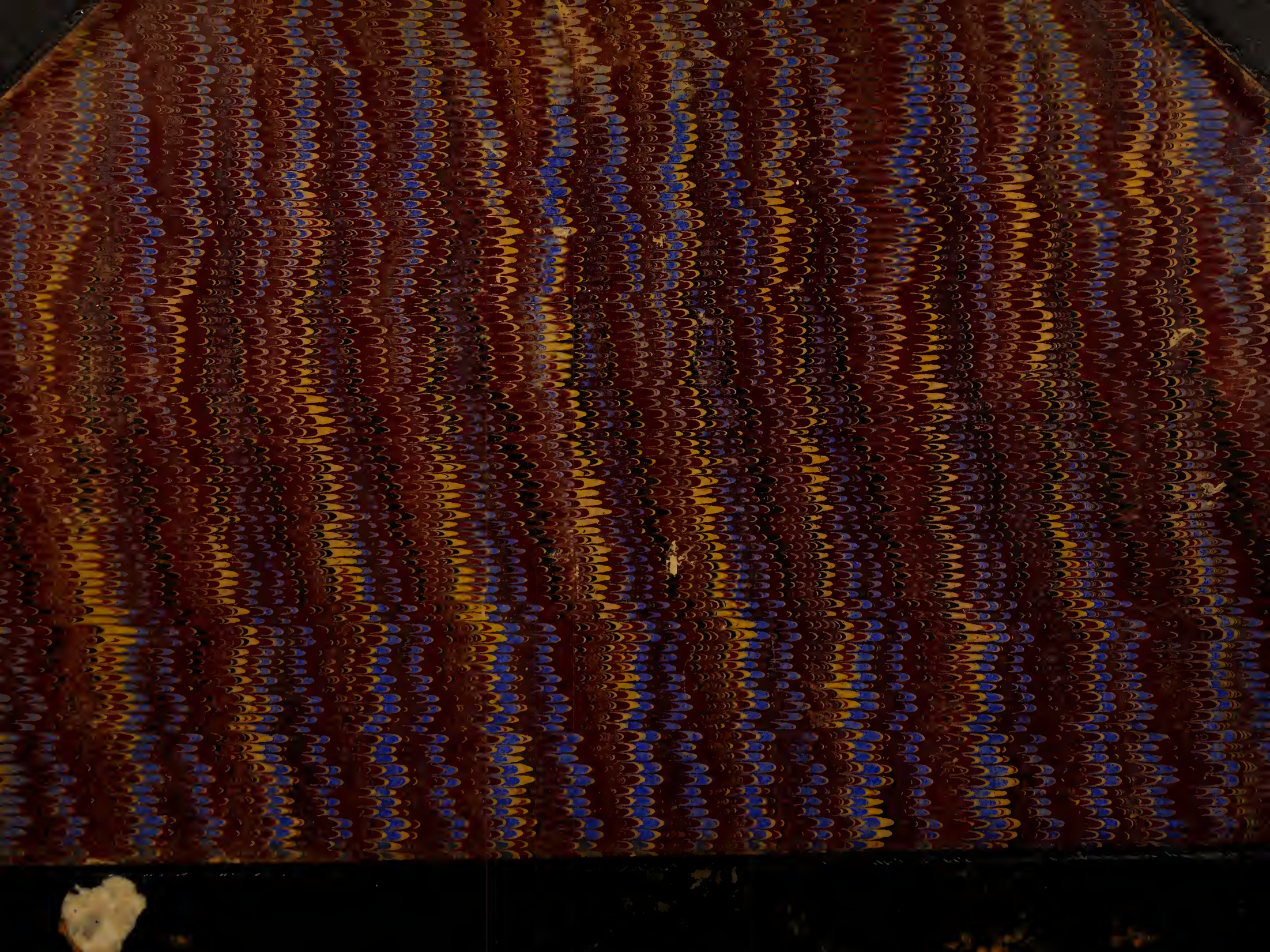

RB 160, 281

VELUT ARBOR ÆVO

Presented to the
LIBRARY *of the*
UNIVERSITY OF TORONTO
by
The Ontario Legislative
Library

LEGISLATIVE LIBRARY
DISCARDED

LIBRARY

Digitized by the Internet Archive
in 2015

https://archive.org/details/galeriephotograp00live

GALERIE PHOTOGRAPHIQUE

DES EVEQUES

DE

QUEBEC

DEPUIS MGR. DE LAVAL JUSQU'A NOS JOURS

DÉDIÉE A MONSEIGNEUR

C. F. BAILLARGEON

ADMINISTRATEUR DU DIOCESE

PAR

J. B. LIVERNOIS

PHOTOGRAPHE.

QUEBEC, 1863.

Enrégistré au bureau du Régistrateur Provincial, par J. B. Livernois, conformément à l'Acte Provincial.

24

928

Mgr. Jean-Baptiste de Lacroix Chevrieres de St. Valier, né à Grenoble en Dauphiné, le 14 novembre 1653, nommé évêque de Québec, par le pape Innocent XI, le 7 juillet, 1687, sacré le 25 janvier 1688, mort à l'Hôpital-Général de Québec, le 26 décembre 1727, âgé de 74 ans.

Mgr. Louis François Duplessis de Mornay, né à Vannes en Bretagne, nommé par Clément XI, coadjuteur de Québec, consacré sous le titre d'évêque d'Euménie *in partibus* le 22 avril 1714, évêque de Québec le 31 mai 1728, démis le 12 septembre 1733, mort à Paris le 28 novembre 1741, âgé de 78 ans. Cet évêque n'est point venu en Canada.

Mgr. Pierre Herman Dosquet, né à Lille en Flandres, consacré par le pape Benoît XIII, évêque de Samos *in partibus* le 25 décembre 1725, chargé de l'administration du diocèse le 25 mai 1729, nommé coadjuteur de Québec par Clément XII le 24 juillet 1730, évêque de Québec en 1733, démis le 29 juin 1739, mort à Paris le 4 mars 1777, âgé de 86 ans.

IHS

Mgr. François-Louis de Pourroy de l'Aube-Rivière, né à Attigny en Champagne, nommé par Clément XII, évêque de Québec le 20 juillet 1739, sacré en cette qualité le 21 décembre de la même année, mort à Québec le 20 août 1740, âgé de 29 ans.

Mgr. Henri-Marie Dubreuil de Pontbriand, né à Vannes en Bretagne, nommé à l'évêché de Québec par Benoît XIV le 6 mars 1741, consacré le 9 avril de la même année, mort à Montréal le 8 juin 1760, âgé de 51 ans et 5 mois.

Mgr. Jean-Olivier Briand, né à Plérin en Bretagne, nommé évêque de Québec par Clément XIII le 21 janvier 1766, sacré le 16 mars de la même année, démis le 29 novembre 1784, mort au séminaire de Québec le 25 juin 1794, âgé de 79 ans et 5 mois.

Mgr. Louis-Philippe Mariaucheau d'Esgly, né à Québec le 5 avril 1710, nommé par Clément XIV, coadjuteur de Québec sous le titre d'évêque de Dorylée *in partibus* le 22 janvier 1772, sacré le 12 juillet de la même année; évêque de Québec le 29 novembre 1784, mort à St. Pierre, île d'Orléans, le 4 juin 1788, âgé de 78 ans et 2 mois.

Mgr. Jean-François Hubert, né à Québec le 3 février 1739, nommé par Pie VI coadjuteur de Québec et évêque d'Almyre *in partibus* le 14 juin 1785, sacré sous ce titre le 29 novembre 1786, évêque de Québec le 12 juin 1788, démis le 1 septembre 1797, mort à l'Hôpital-Général de Québec le 17 octobre suivant, âgé de 58 ans et 8 mois.

Mgr. Pierre Denaut, né à Montréal le 20 juillet 1743, nommé par Pie VI coadjuteur de Québec et évêque de Canathe *in partibus* le 30 septembre 1794, sacré sous ce titre le 29 juin 1795, évêque de Québec le 1er septembre 1797, mort à Longueuil le 17 janvier 1806, âgé de 62 ans et 6 mois.

Mgr. Joseph-Octave Plessis, né à Montréal le 3 mars 1763, nommé par Pie VII, coadjuteur de Québec et évêque de Canathe *in partibus* le 26 avril 1800, sacré sous ce titre le 25 janvier 1801, évêque de Québec le 27 janvier 1806, mort à l'Hôpital-Général de Québec le 4 décembre 1825, âgé de 62 ans et 9 mois.

Mgr. Bernard-Claude Panet, né à Québec le 9 janvier 1753, nommé par Pie VII, coadjuteur de Québec et évêque de Saldes *in partibus* le 12 août 1806, sacré sous ce titre le 19 avril 1807, évêque de Québec le 12 décembre 1825, mort à l'Hôtel-Dieu de Québec le 14 février 1833, âgé de 80 ans et 1 mois.

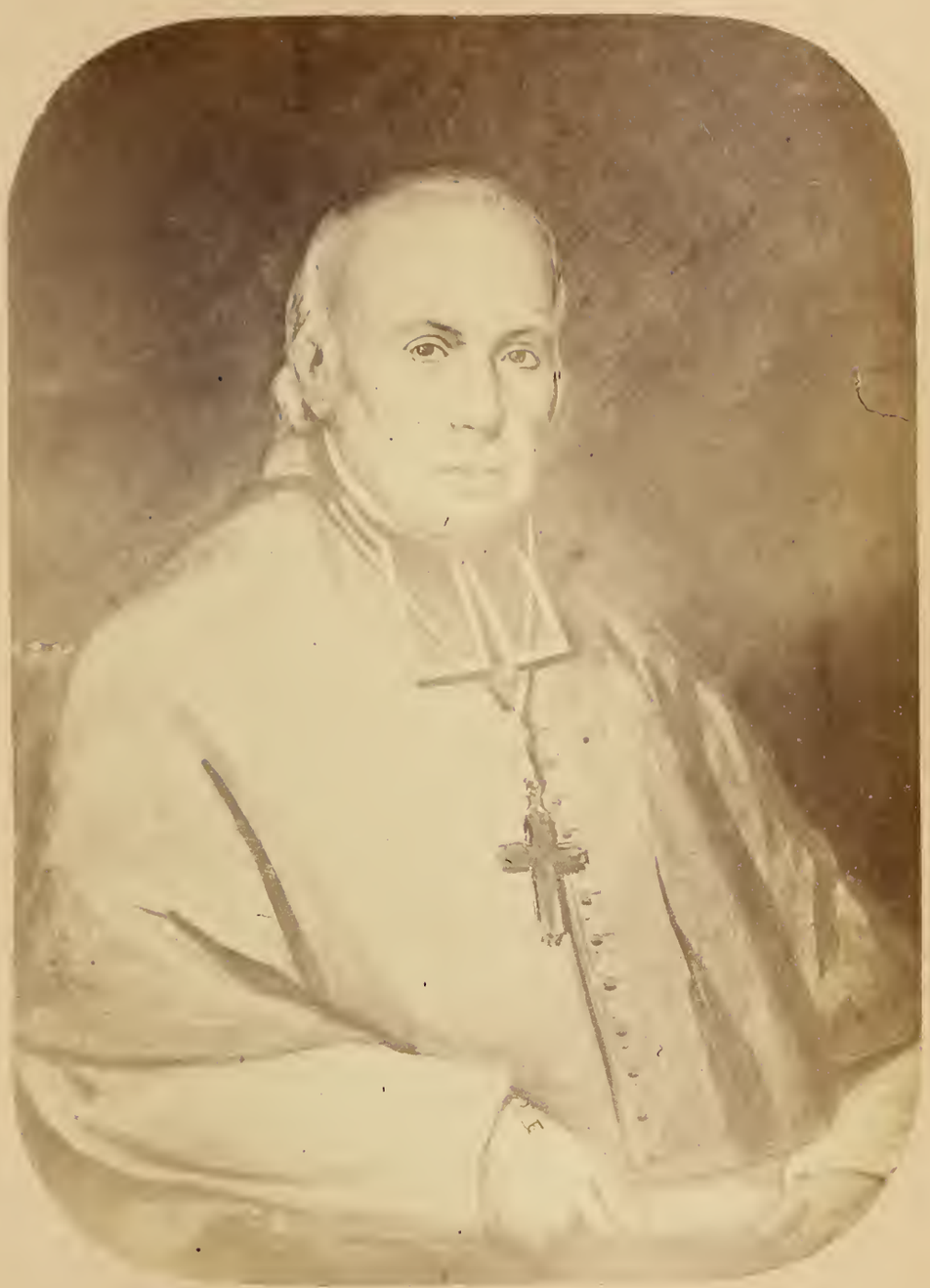

Mgr. Joseph Signay, né à Québec le 8 novembre 1778, nommé par le pape Léon XII, coadjuteur de Québec et évêque de Fussala, le 15 décembre 1826 ; sacré sous ce titre le 20 mai 1827 ; évêque de Québec le 19 février 1833 ; élevé à la dignité d'archevêque le 12 juillet 1844, par le pape Grégoire XVI. Ce prélat a été revêtu du *pallium* le 24 novembre de la même année, mort le 3 octobre 1850.

Mgr. Pierre-Flavien Turgeon, né à Québec le 12 novembre 1787, nommé par le pape Grégoire XVI, coadjuteur de Québec et évêque de Sidyme, le 28 février 1834, et sacré sous ce titre le 11 juin de la même année ; prit possession du Siége Archi-épiscopal de Québec, le 8 octobre 1850.

Mgr. Charles-François Baillargeon, né à l'Isle-aux-Grues le 26 avril 1798, ordonné prêtre le 1er juin 1822; sacré évêque de Tloa le 23 février 1851, administrateur du diocèse de Québec, le 11 avril 1855, mort le.....

+to
922
475
928

NOTICE TO BORROWER

This card is to be kept in this pocket and returned with the book.

No book will be loaned without presentation of the borrower's card.

This book must be returned on or before the last date stamped on the card.

If not requested by another borrower the loan may, on application, be renewed.

This book must not be marked or mutilated in any way.

In case of loss its value must be paid to the Librarian.

Any violation of these rules may deprive the borrower of any further privileges of the Library.
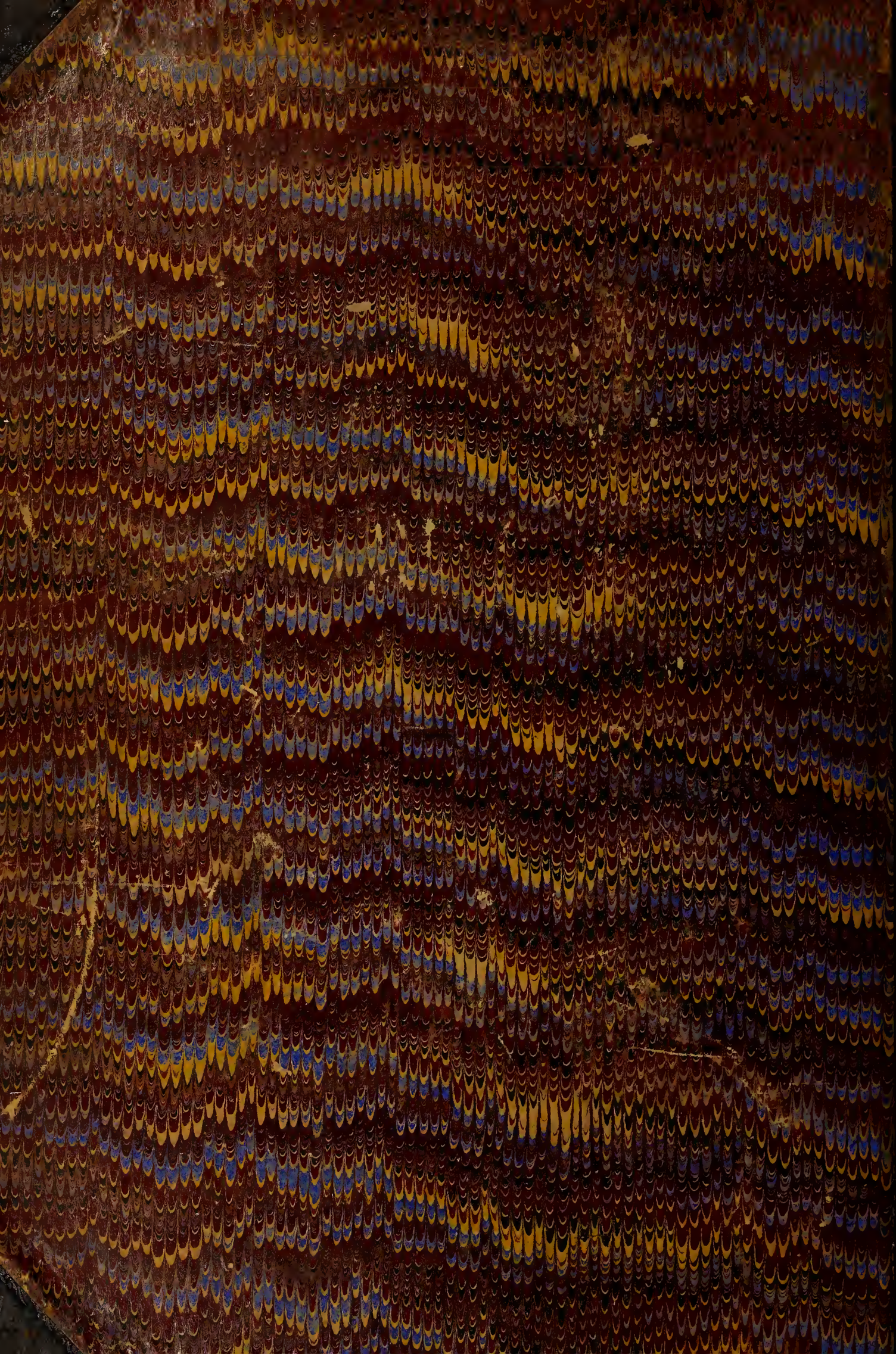
Department of Education, Toronto.